

niv 0.00 Chauffage poste de garde
1 : 50

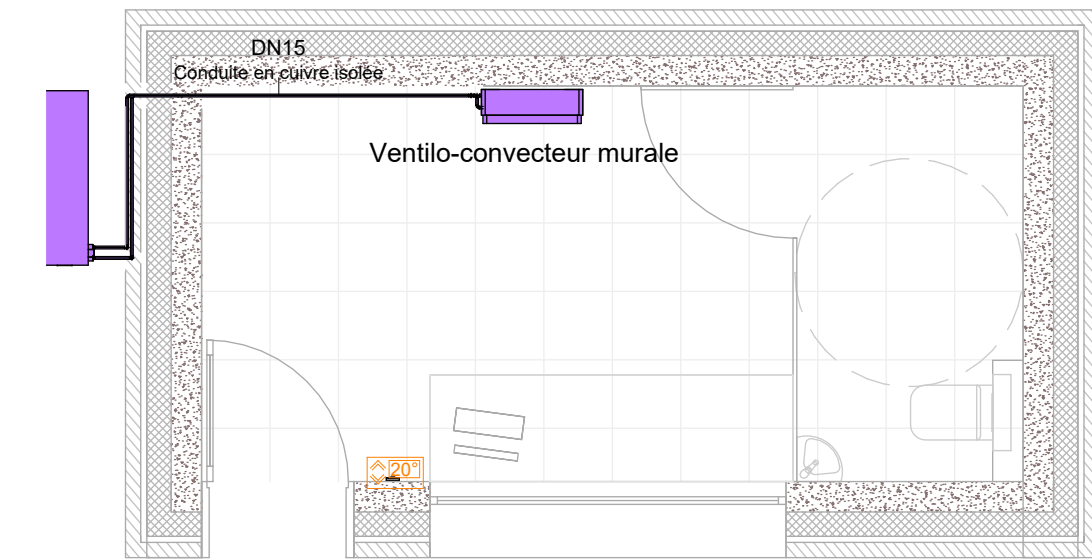

Coupe C-C
1 : 50

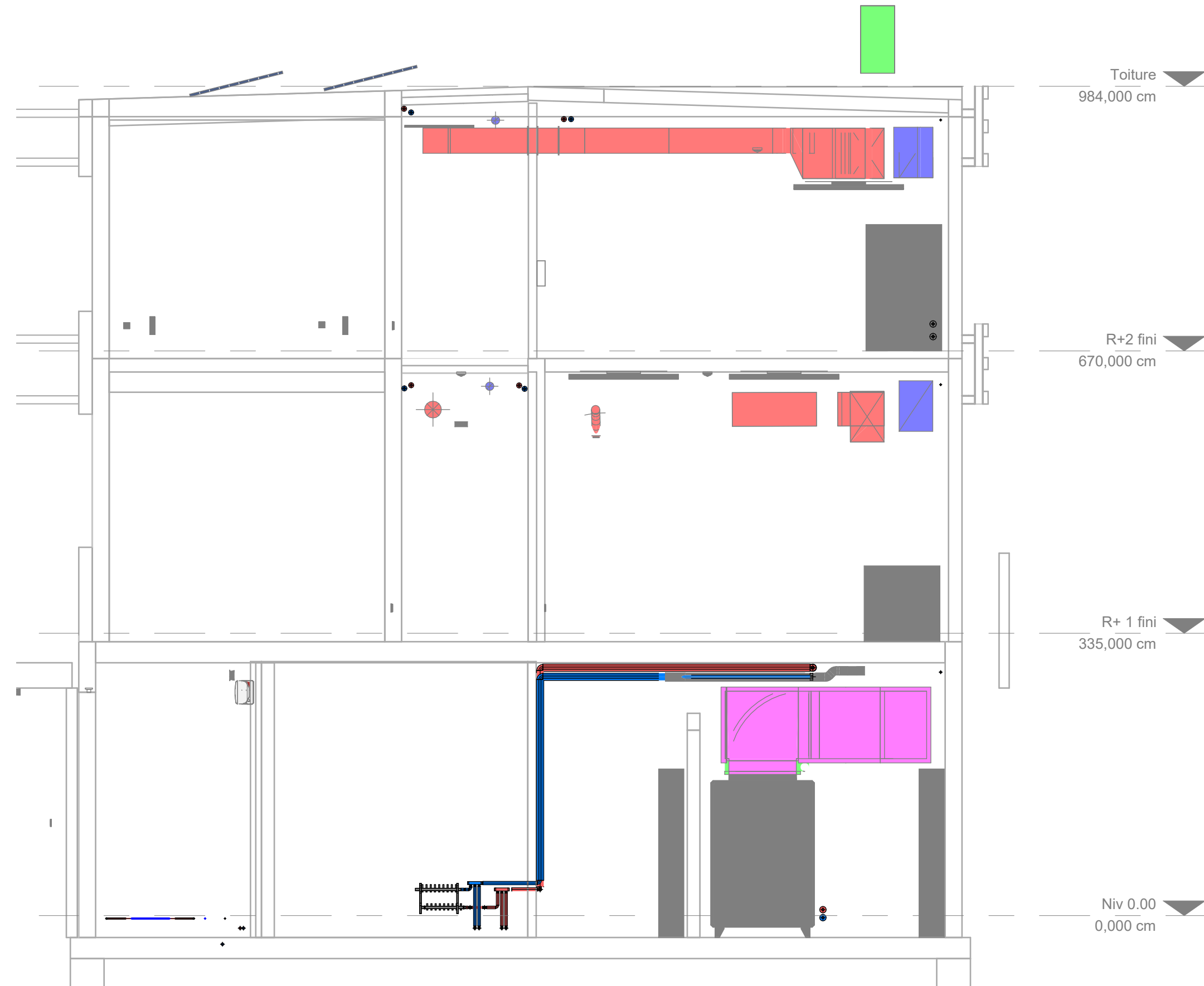

Vue 3D (3)

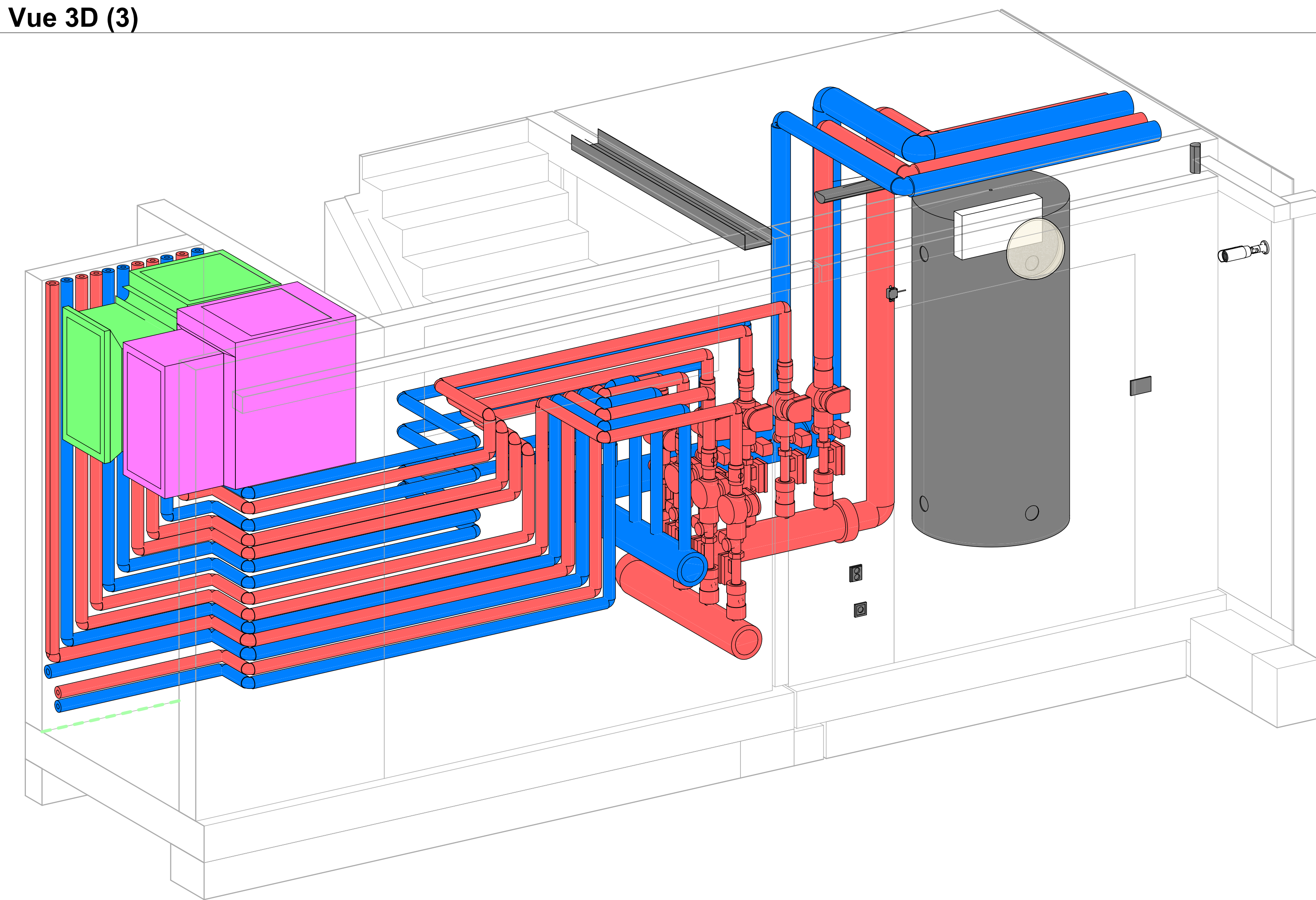

Légende - Chauffage

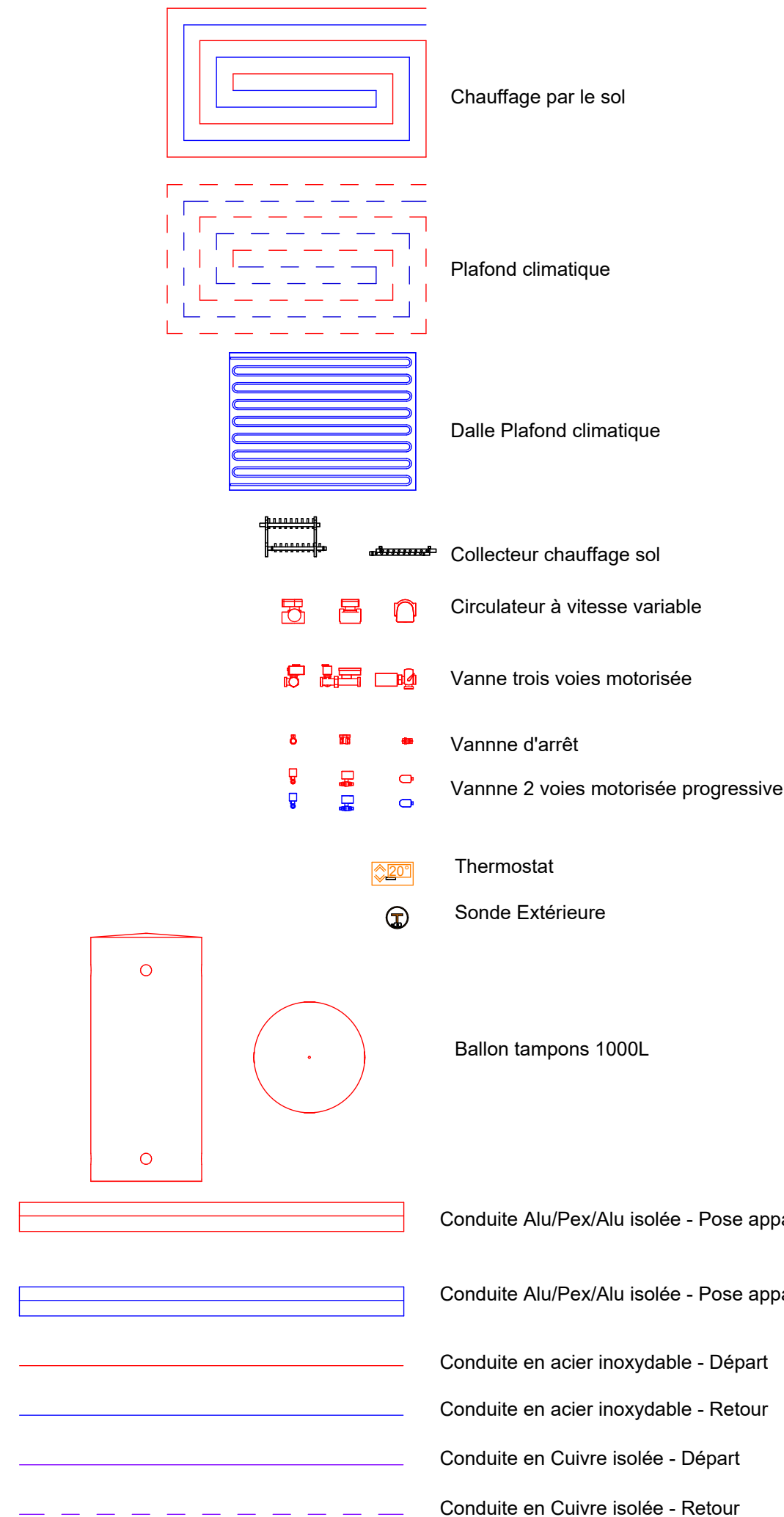

Bruxelles		Uccle																						
Construction d'un bâtiment d'accueil au																								
Plan européen pour la reprise et la résilience DEF																								
- Dossier de mise en concurrence																								
PROJET	LOT : 2 PLAN DE CHAUFFAGE - REZ-DE-CHAUSSEE / POSTE DE GARDE / COUPE C-C																							
	FORMAT : ISO A0																							
SITUATION	Avenue du Lycée Français, 9 1180 Uccle																							
MAITRE D'OUVRAGE	Lycée Français Jean Monnet de Bruxelles représentant l'agence pour l'Enseignement																							
	Français à l'Etranger (AEFE)																							
AUTEUR DE PROJET	<div>LT2A</div> <div>OPEN ARCHITECTES</div> <div>Plan émis par ADEM BUREAU d'études Place de Flandre, 9 - 7000 Mons T : 065/ 39 72 60 - info@adem.eu</div> <div></div>																							
MODIFICATIONS	<table><thead><tr><th>Index</th><th>Description</th><th>Date</th></tr></thead><tbody><tr><td>A</td><td>Modifications - Dossier de mise en concurrence</td><td>18/03/2023</td></tr><tr><td>B</td><td>Modifications à la demande MO</td><td>12/04/2023</td></tr><tr><td>C</td><td>Adaptation fond de plans</td><td>09/01/2025</td></tr><tr><td>D</td><td>Mise à jour fond de plans</td><td>17/01/2025</td></tr><tr><td>E</td><td>Piste économique</td><td>01/08/2025</td></tr><tr><td>F</td><td>Adaptation fond plans</td><td>11/09/2025</td></tr></tbody></table>		Index	Description	Date	A	Modifications - Dossier de mise en concurrence	18/03/2023	B	Modifications à la demande MO	12/04/2023	C	Adaptation fond de plans	09/01/2025	D	Mise à jour fond de plans	17/01/2025	E	Piste économique	01/08/2025	F	Adaptation fond plans	11/09/2025	Pour approbation
	Index	Description	Date																					
	A	Modifications - Dossier de mise en concurrence	18/03/2023																					
	B	Modifications à la demande MO	12/04/2023																					
	C	Adaptation fond de plans	09/01/2025																					
	D	Mise à jour fond de plans	17/01/2025																					
	E	Piste économique	01/08/2025																					
F	Adaptation fond plans	11/09/2025																						
Ne relever aucune cote à l'échelle. Cotes en cm. Ce plan reste notre propriété absolue, sans autorisation et sous peine de dommages-intérêts, il est interdit de le copier ou le communiquer à des tiers.																								
DATE : 31/07/25	Dessiné par : CH	LYC-1519-CH-01.indE																						